Scania P360 4x2, Sattelzugmaschine

Poulsen Biler ApS
Vrøndingvej 8A
8700 Horsens

Sælgere
Frank Nissen
frank@poulsenbiler.com
+45 74 67 11 12
+45 20 24 54 22

Magnus K Jensen
Magnus@Poulsenbiler.com
+45 28 70 40 03

Basis	
Type	Zugmaschine
Aksel	4x2
Stand	Sehr Gut

Registrierung	
Jahr	2014
Reg. datum	09-09-2014
Letzte MFK	07-11-2023
FIN	YS2P4X20002102094
Ref. nr.	10962-52

Motor und transmission	
PS	360
KM	516.000
Eurotyp	6
Tank anzahl	1
Tank Liter	500

Federung	
Vorne, Parabel	✓
Hinten, Luft	✓

Gesamtgewicht	
Nutzlast	10.850kg
zul. Gesamtgewicht	18.000kg
Lehrgewicht	7.1500kg

Bremsen	
Scheibenbremse	✓
ABS	✓
Motor bremsen	✓

Fahrgestell	
Radstand	3.700mm
Achsdruck, Vorne	7.500kg
Achsdruck, Hinten	11.500kg
Alu Abdeckung	✓

Drehbar Sattelplatte	
Fabrikat	JOST
Fest	✓

Bereifung	
Reifenzustand achse 1 L-R%	50-60
Reifenzustand achse 2 L-R%	60-60
1. Achser Reifen Grösse	315/70R22,5
2. Achser Reifen Grösse	315/60R22,5

Fahrerhaus	
Fahrerhaus	CP19N
Anzahl Schlafplätze	1
Ölheizanlage	✓
Kühlschrank	✓
Navigationssystem	✓
Kaffeemaschine	✓
Spoiler	✓
Kabine heizung	✓
Anzahl der Sitzplätze	2
Klimaanlage	✓
Kreuzfahrtpilot	✓
Elektrische Fenster	✓
Elektrische Spiegel	✓
Radio	✓
Bluetooth	✓
Digital Tacho	✓
Multifunktionslenkrad	✓
Regen Sensor	✓
Last Drück	✓

SCANIA

SCANIA

SCANIA

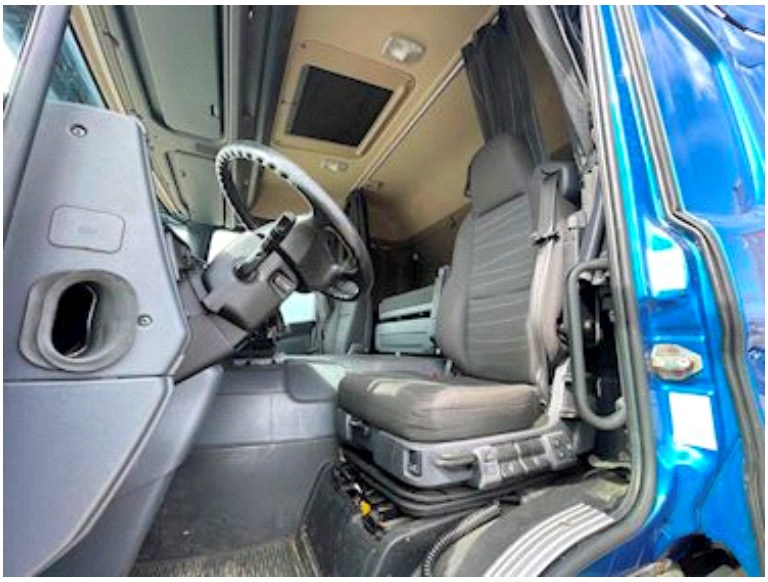

LIMITED SPEED
89 km/h

NAVIGATION
Destination
Tidligere destinationer
Hjem
Valgmuligheder
ECON
24
AUT
PW

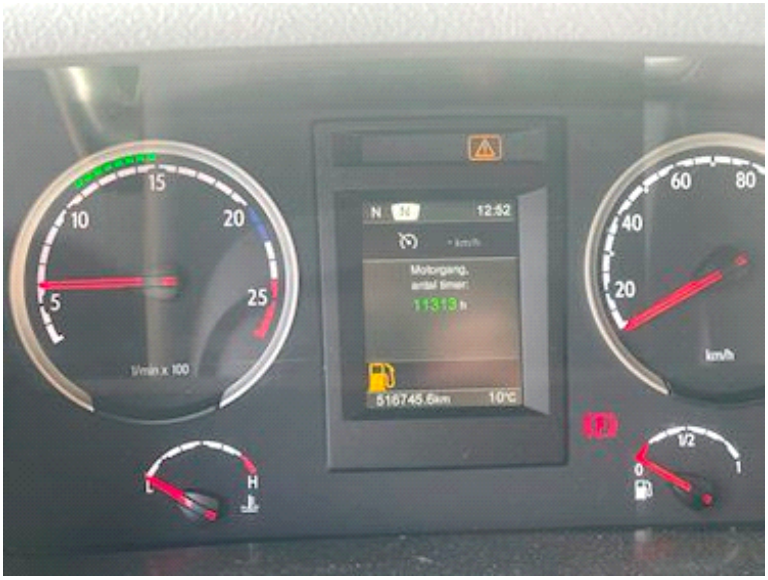
15
10
20
5
25
1/min x 100
N
12:52
Motorgang,
antal timer:
11313 h
516745.6km
10°C
60
80
40
20
km/h
L
H
1/2
0
1

M1
M2

AUX